

**IL CASO.** Dalle rilevazioni diurne valori oltre i limiti. Pederzoli chiede spiegazioni

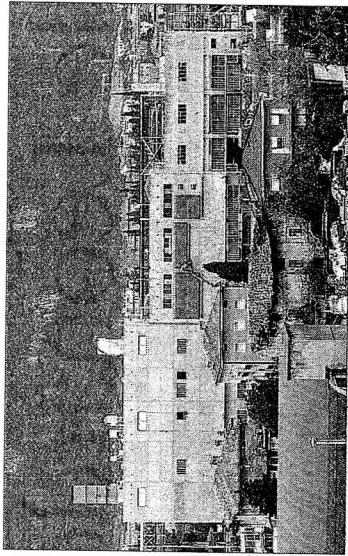

## I rumori «sospetti» della Centrale

Tra dicembre e marzo di quest'anno il Comune di Riva ha effettuato alcuni rilievi tecnici, svolti dal perito industriale Renato Trentini, per verificare le emissioni acustiche della nuova centrale di cogenerazione di AgPower. Rilievi fonometrici svolti durante il giorno, mai di notte, almeno stando al rapporto divulgato dal Comune di Riva. Rilievi che avrebbero evidenziato più sforamenti rispetto al limite di legge, secondo quanto affer-

ma tra l'altro il consigliere comunale Mauro Pederzoli di «Rivvanità» che ha presentato un'interpellanza sul tema. In termini di emissione il limite diurno è di 60 decibel (50 la notte) ma «i risultati delle misurazioni effettuate indicano valori compresi tra 60,2 e 70,6 decibel - osserva Pederzoli - Soltanto le rilevazioni effettuate in zone distanti dalla struttura (via Rovigo 1 e parcheggio adiacente caserma dei Vigili del Fuoco) evidenziano va-

lori compresi tra 46,1 e 56,3 dB. Esaminando le indicazioni della relazione tecnica si rileverebbe il superamento dei limiti per un valore compreso tra 0,2 e 10,6 dB nella fascia diurna. E' pur vero che la zona include la presenza di un torrente e di una strada provinciale; per contro - prosegue il consigliere - la relazione evidenzia che la verifica è rivolta a valori di emissione e non di immissione. Soltanto in un'occasione, viene specificato che i

valori sono rilevati «in prossimità di una delle cascate». Tutto considerato Pederzoli chiede al sindaco come mai nel report allegato si dice che tutto va bene mentre i dati affermano il contrario e se sono stati effettuati rilievi notturni e con quali esiti. In buona sostanza servirebbe un po' più di chiarezza. A maggior ragione su un tema che incide sulla qualità della vita di un discreto numero di famiglie rivane.

**LA CITTÀ**

I vertici di Mestre hanno siglato un accordo con Cgil e Cisl per il mantenimento di un ufficio decentrato a Riva nord

# «Poste spa» cerca una nuova sede

la succursale rivana (salvo una possibile riattivazione che avrebbe richiesto però quasi due anni di tempo).  
In termini terra terra l'ufficio di via Segatini non riaprirà più i battenti ma i vertici di Poste Italiane del Nord-Est si sono

**PAOLO LISERRE**

[p.liserre@ladige.it](mailto:p.liserre@ladige.it)

Spiraglio di speranza per le migliaia di utenti «orfani» da una settimana a questa parte dell'ufficio decentrato di «Poste Italiane spa» al Rione Darsena.

